

# Jak działa elektroniczne skierowanie

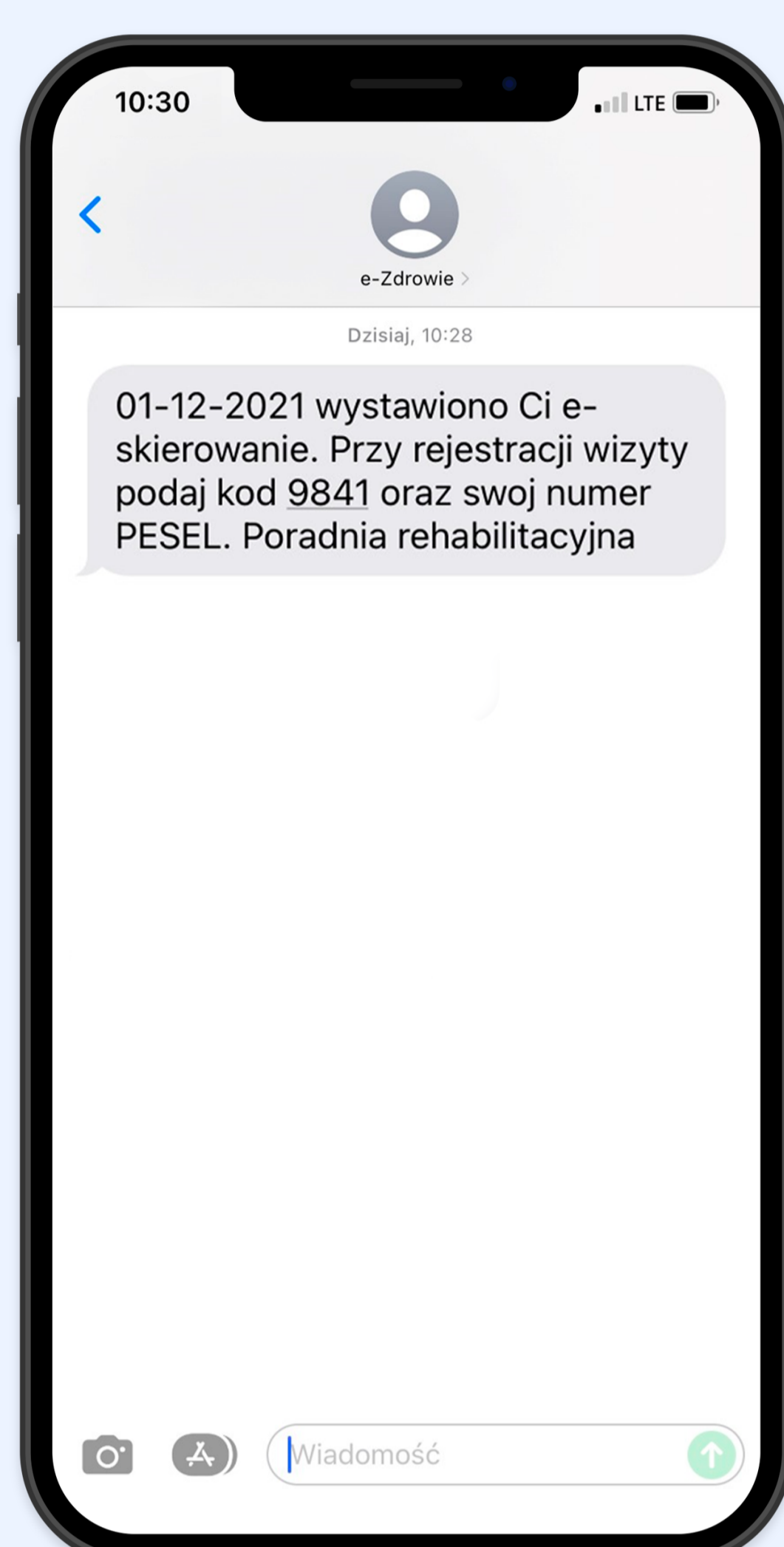

**1. Lekarz wystawia e-skierowanie**

**2. Otrzymasz informację o e-skierowaniu**



## SMS

z 4 - cyfrowym kodem dostępu

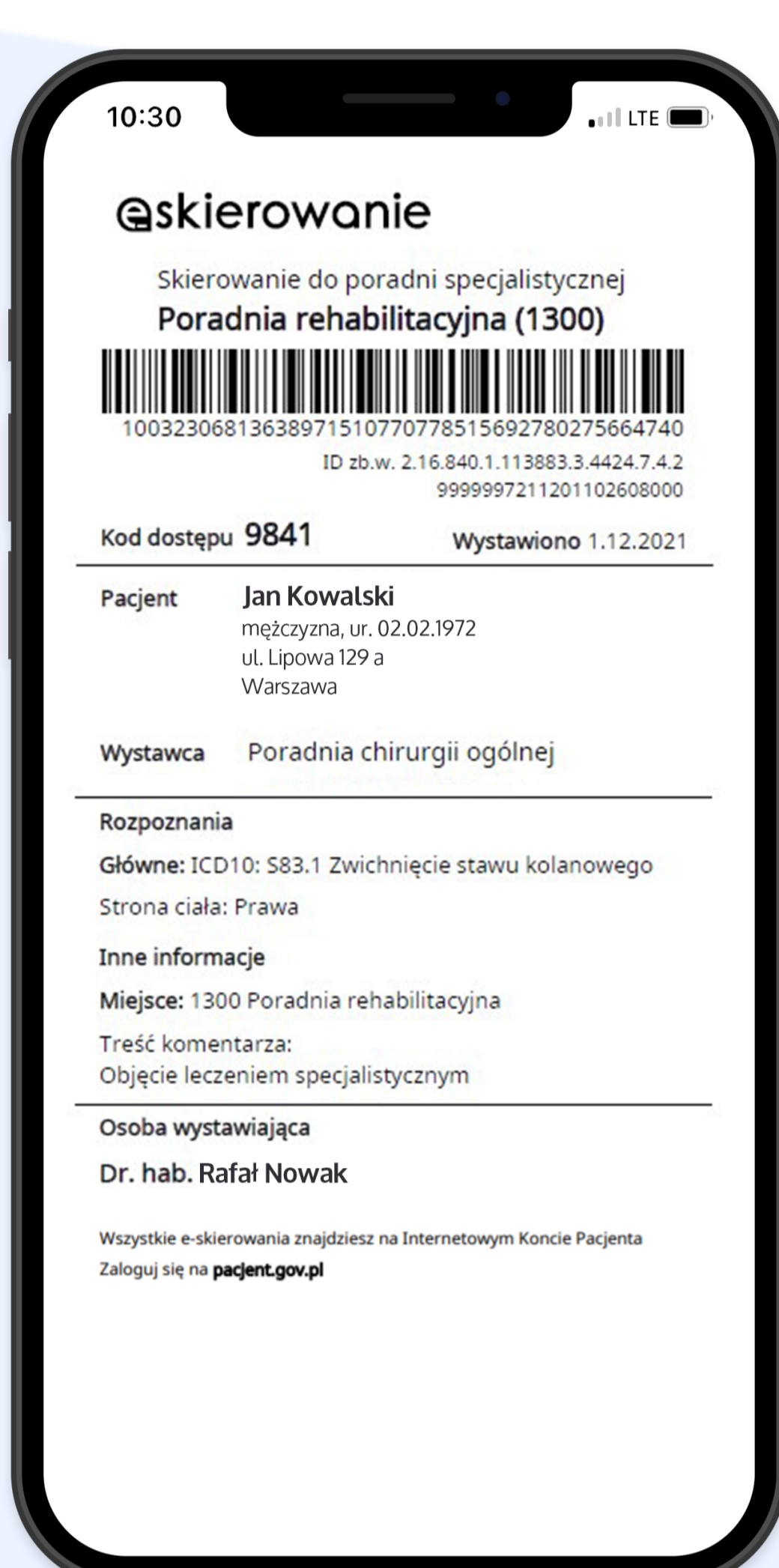

## e-mail

z załączonym w PDF e-skierowaniem

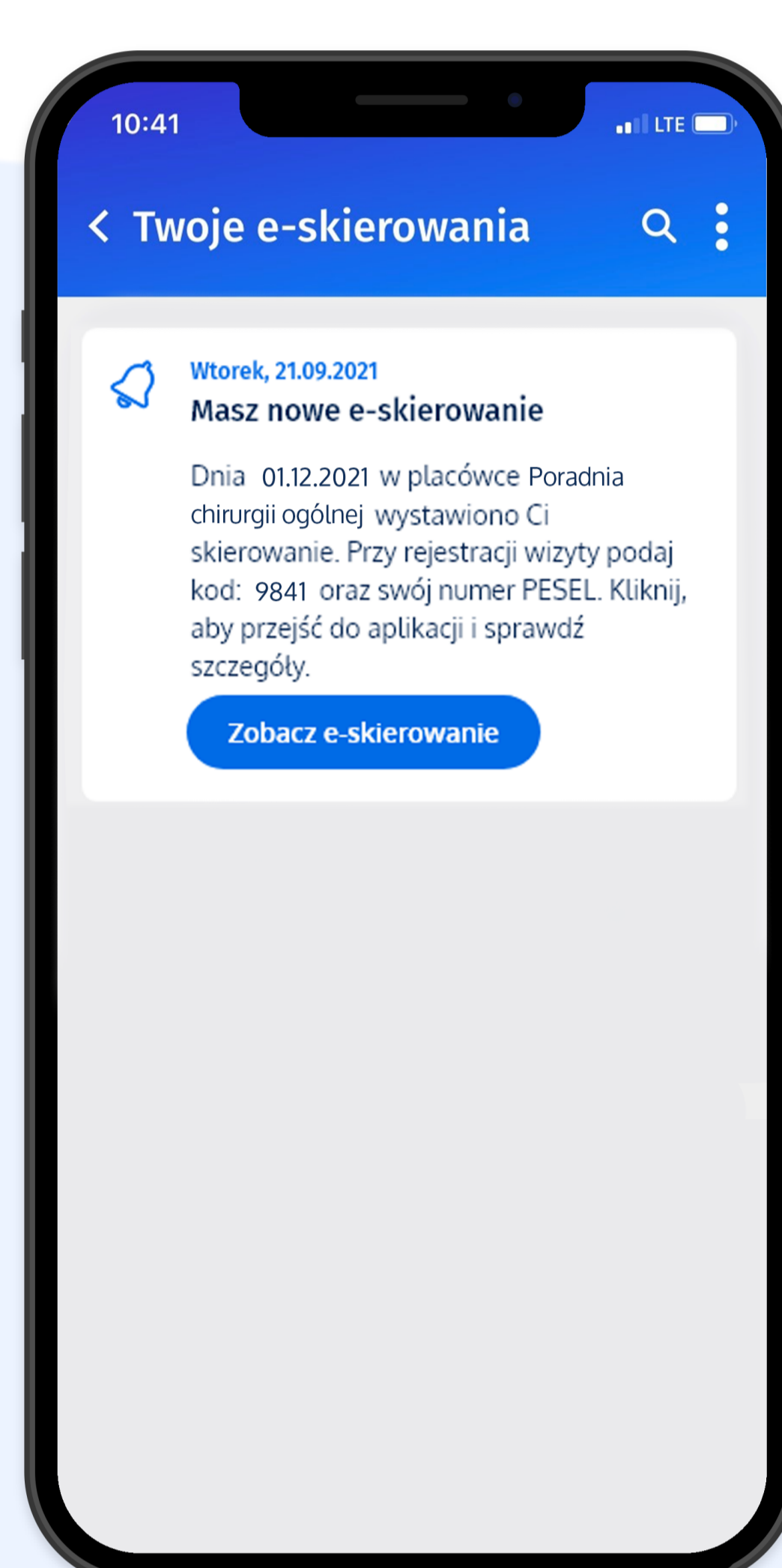

## powiadomienie

w aplikacji **mojeIKP**

➔ Jeśli nie korzystasz z Internetowego Konta Pacjenta ani z aplikacji mojeIKP, lekarz da Ci **wydruk informacyjny**

**3. Zapisz się na świadczenia medyczne na podstawie e-skierowania. Możesz to zrobić na 2 sposoby**



## przez telefon

— podaj 4-cyfrowy kod i numer PESEL (już nie musisz dostarczać skierowania osobiście, to ważne szczególnie dla osób samotnych lub z ograniczonymi możliwościami poruszania się)

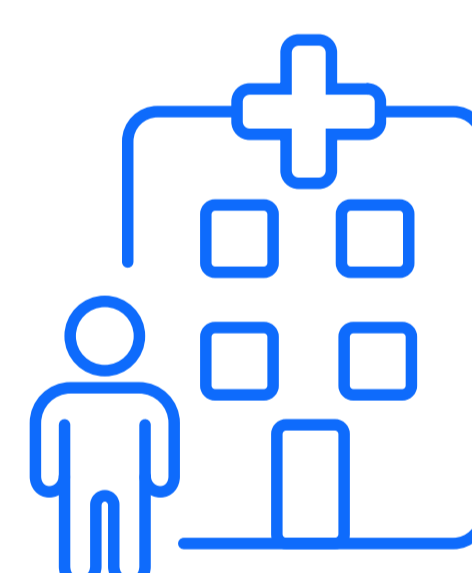

## osobiście

— przekaz 4-cyfrowy kod wraz z numerem PESEL lub przedstaw wydruk informacyjny albo informację o e-skierowaniu na ekranie swojego telefonu. Placówce wyposażonej w czytnik wystarczy kod kreskowy aby pobrać e-skierowanie



## Pamiętaj!

Wszystkie swoje e-skierowania możesz sprawdzić na **Internetowym Koncie Pacjenta** lub w aplikacji **mojeIKP**

